

Žemės sklypo išdėstymo schema

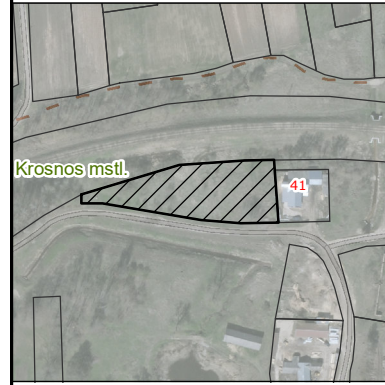

ŽEMĖS SKLYPO PLANAS M 1:1000

Sklypo plotas 3759 m²

Kadastro:	vietovė	Krosnos	blokas				sklypas			
Žemės sklypo kadastro Nr.			5	9	1	5	0	0	0	3

Savivaldybė	Lazdijų r.
Seniūnija	Krosnos
Gyvenamoji vietovė	Krosnos mstl.
Gatvė, namo Nr.	

Gretimybė	Besiribojančio žemės sklypo kadastro Nr.	Pastabos
1-4	5915/ 8001: 1	Kadastriniai matavimai
4-5		Laisva valstybinė žemė
5-6	5915/ 0003: 197	Kadastriniai matavimai
6-10		Kelias Nr. LZ0211 Krosna -
10-1		Laisva valstybinė žemė

6027400

6027300

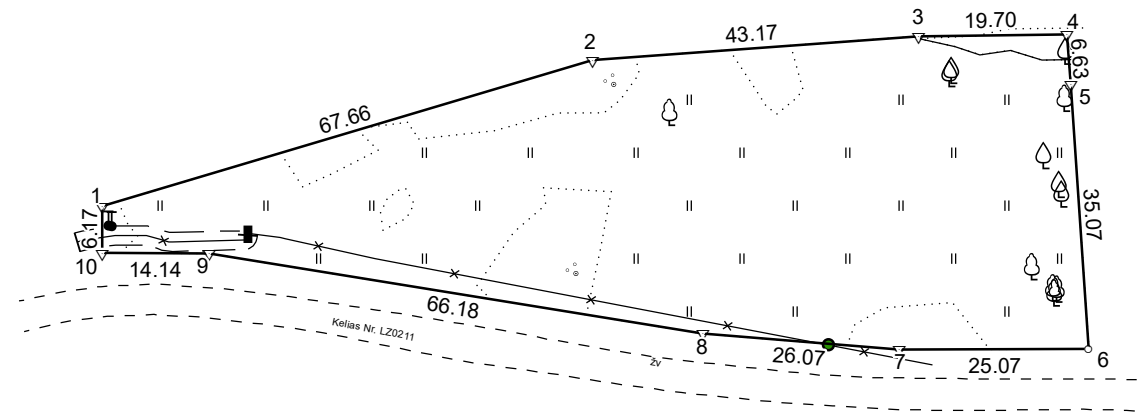

Su pagal 2025 m. balandžio mėn. 14 d. atliktą žemės sklypo ribų paženklinimą-parodymą parengtame žemės sklypo plane išbraižytomis ribomis ir apskaičiuotu žemės sklypo plotu sutinku:

1. Lietuvos Respublika
Patikėjimo teise: Lazdijų rajono savivaldybė

(vardas, pavardė) (parašas) (data)

Valstybės įmonė Žemės ūkio duomenų centras, kodas: 306205513, adresas: Vilnius, Konstitucijos pr. 23-401 el. pašto adresas (-ai): kamile.karaleviciute@zudc.lt, tel.: + 370 626 840 59

Pareigos	Parašas	Vardas ir pavardė	Data
vyriausioji specialistė		KAMILĖ KARALEVIČIŪTĖ	2025-04-14

Matininko kvalifikacijos pažymėjimo Nr.: 2M-M-2794 GEO OBJEKTO KODAS: 4400-6621-2075

469600

469700

469800



